BROJ UPISANIH STUDENATA I BROJ PREOSTALIH SLOBODNIH MJESTA ZA UPIS U I. GODINU STUDIJA NA PREDDIPLOMSKE, INTEGRIRANE I STRUČNE STUDIJE U AK. GODINI 2018./2019.NA SVEUČILIŠTU U OSIJEKU

Sastavnice/studij	UPISANI - LJETNI ROK						SLOBODNA MJESTA-JESEN					
	Red. stud.	Stat. od 25 god.	Izv. stud.	Stat. od 25-god.	Str. driž.	Ukupno	Red. stud.	Stat. od 25-god.	Izv. stud.	Stat. od 25 god.	Str. driž.	Ukupno
A. PREDDIPLOMSKI SVEUČILIŠNI I INTEGRIRANI STUDIJI												
PODRUČJE PRIRODNIH ZNANOSTI	194	1	0	0	0	195	75	4	0	0	2	81
ODJEL ZA BIOLOGIJU	67	1	0	0	0	68	5	4	0	0	0	7
Preddiplomski sveučilišni studij Biologija	67	1	0	0	0	68	3	4	0	0	0	7
ODJEL ZA FIZIKU	14	0	0	0	0	14	36	0	0	0	1	37
Preddiplomski sveučilišni studij Fizika	14	0	0	0	0	14	36	0	0	0	1	37
ODJEL ZA KEMIJU	24	0	0	0	0	24	26	0	0	0	0	26
Preddiplomski sveučilišni studij Kemija	24	0	0	0	0	24	26	0	0	0	0	26
ODJEL ZA MATEMATIKU	89	0	0	0	0	89	10	0	0	0	1	11
Preddiplomski sveučilišni studij Matematika	39	0	0	0	0	39	10	0	0	0	1	11
Preddiplomski sveučilišni studij Matematika i računarstvo	50	0	0	0	0	50	0	0	0	0	0	0
PODRUČJE TEHNIČKIH ZNANOSTI	519	1	5	0	0	525	66	14	25	0	20	125
FAKULTET ELEKTROTEHNIKE, RAČUNARSTVA I INFORMACIJSKIH TEHNOLOGIJA	261	1	0	0	0	262	4	9	0	0	10	23
Preddiplomski sveučilišni studij Elektrotehnika i informacijska tehnologija	122	0	0		0	122	3	5	0		5	13
Preddiplomski sveučilišni studij Računarstvo	139	1	0		0	140	1	4	0		5	10
GRAĐEVINSKI I ARHITEKTONSKI FAKULTET	160	0	0	0	0	160	0	5	0	0	5	10
Preddiplomski sveučilišni studij Građevinarstvo; smjer: opći	120	0	0	0	0	120	0	5	0	0	5	10
Preddiplomski sveučilišni studij Arhitektura i urbanizam	40	0	0	0	0	40	0	0	0	0	0	0
STROJARSKI FAKULTET	98	0	5	0	0	103	62	0	25	0	5	92
Preddiplomski sveučilišni studij Strojarstvo	98	0	5	0	0	103	62	0	25	0	5	92
PODRUČJE BIOMEDICINE I ZDRAVSTVA	152	0	122	0	0	274	4	0	48	0	15	67
FAKULTET ZA DENTALNU MEDICINU I ZDRAVSTVO	57	0	122	0	0	179	5	0	48	0	5	58
Integrirani preddiplomski i diplomski sveučilišni studij Dentalna medicina			16			16			4		5	9
Preddiplomski sveučilišni studij Dentalna higijena			29			29			1			1
Preddiplomski sveučilišni studij Sestrinstvo Osijek	29					29	1					1
Preddiplomski sveučilišni studij Sestrinstvo Slava Garadika			50			50			10			10
Preddiplomski sveučilišni studij Sestrinstvo, Pregrada			27			27			33			33
Preddiplomski sveučilišni studij Fizioterapija, Orahovica	28					28	2					2
MEDICINSKI FAKULTET	95	0	0	0	0	95	1	0	0	0	10	11
Integrirani preddiplomski i diplomski sveučilišni studij Medicina	65	0	0	0	0	65	1	0	0	0	5	6
Preddiplomski sveučilišni studij Medicinsko laboratorijska dijagnostika	30	0	0	0	0	30	0	0	0	0	5	5
PODRUČJE BIOTEHNIČKIH ZNANOSTI	220	0	2	0	0	222	195	10	98	0	15	318
FAKULTET AGROBIOTEHNIČKIH ZNANOSTI	97	0	2	0	0	99	178	5	98	0	10	291
Preddiplomski sveuč. studij Poljoprivreda; smjer: Agroekonomika	24	0	1	0	0	25	31	1	19	0	2	53
Bilinogojstvo	19	0	1	0	0	20	36	1	19	0	2	58
Mehanizacija	16	0	0	0	0	16	39	1	20	0	2	62
Zootehnika	20	0	0	0	0	20	35	1	20	0	2	58
Hortikultura	18	0	0	0	0	18	37	1	20	0	2	60
PREHRAMBENO-TEHNOLOŠKI FAKULTET	123	0	0	0	0	123	37	5	0	0	5	27
Preddiplomski sveučilišni studij Prehrambena tehnologija	123	0	0	0	0	123	37	5	0	0	5	27
PODRUČJE DRUŠTVENIH I HUMANISTIČKIH ZNANOSTI	555	0	90	15	0	660	218	5	210	35	9	477
EKONOMSKI FAKULTET	192	0	69	9	0	270	8	5	131	11	5	160
Preddiplomski sveučilišni studij	192	0	69	9	0	270	8	5	131	11	5	160
FILOZOFSKI FAKULTET	224	0	0	0	0	224	66	0	0	0	0	66
Hrvatski jezik i književnost	3	0	0	0	0	3	22	0	0	0	0	22
Hrvatski jezik i književnost i njemački jezik i književnost	1	0	0	0	0	1	4	0	0	0	0	4
Informatologija	38	0	0	0	0	38	2	0	0	0	0	2
Sociologija i engleski jezik i književnost	5	0	0	0	0	5	0	0	0	0	0	0
Sociologija i hrvatski jezik i književnost	5	0	0	0	0	5	0	0	0	0	0	0
Sociologija i pedagogija	5	0	0	0	0	5	0	0	0	0	0	0
Sociologija i filozofija	4	0	0	0	0	4	1	0	0	0	0	1
Sociologija i povijest	2	0	0	0	0	2	3	0	0	0	0	3
Mađarski jezik i književnost i hrvatski jezik i književnost	10	0	0	0	0	10	0	0	0	0	0	0
Mađarski jezik i književnost i engleski jezik i književnost	5	0	0	0	0	5	0	0	0	0	0	0
Mađarski jezik i književnost i povijest	4	0	0	0	0	4	6	0	0	0	0	6
Mađarski jezik i književnost i pedagogija	5	0	0	0	0	5	0	0	0	0	0	0
Njemački jezik i književnost	16	0	0	0	0	16	9	0	0	0	0	9
Engleski jezik i književnost i njemački jezik i književnost	23	0	0	0	0	23	2	0	0	0	0	2
Engleski jezik i književnost i hrvatski jezik i književnost	25	0	0	0	0	25	0	0	0	0	0	0
Engleski jezik i književnost i pedagogija	5	0	0	0	0	5	0	0	0	0	0	0
Engleski jezik i književnost i povijest	5	0	0	0	0	5	0	0	0	0	0	0
Filozofija i engleski jezik i književnost	8	0	0	0	0	8	7	0	0	0	0	7
Filozofija i hrvatski jezik i književnost	0	0	0	0	0	0	5	0	0	0	0	5
Psihologija	30	0	0	0	0	30	0	0	0	0	0	0
Pedagogija i povijest	10	0	0	0	0	10	0	0	0	0	0	0
Filozofija i povijest	0	0	0	0	0	0	5	0	0	0	0	5
Hrvatski jezik i književnost i pedagogija	5	0	0	0	0	5	0	0	0	0	0	0
Hrvatski jezik i književnost i povijest	5	0	0	0	0	5	0	0	0	0	0	0
Njemački jezik i književnost i pedagogija	5	0	0	0	0	5	0	0	0	0	0	0
KATOLIČKI BOGOSLOVNI FAKULTET	7	0	0	0	0	7	36	0	0	0	2	38
Integrirani preddiplomski i diplomski sveučilišni Filozofsko-teološki studij	7	0	0	0	0	7	36	0	0	0	2	38
PRAVNI FAKULTET	132	0	27	6	0	159	108	0	79	24	7	218
Integrirani preddiplomski i diplomski sveučilišni studij Pravo	92	0	6	1	0	99	108	0	74	19	2	203
Preddiplomski sveučilišni studij Socijalni rad	40	0	15	5	0	60	0	0	5	5	0	10
INTERDISCIPLINARNO PODRUČJE ZNANOSTI	266	0	45	6	0	317	4	0	10	4	0	18
FAKULTET ZA JAVNO ZDRAVLJE (INTERDISCIPLINARNI ZNANOSTI)	266	0	45	6	0	317	4	0	10	4	0	18
Preddiplomski sveučilišni studij Ranoga i predškolskog odgoja i obrazovanja, Osijek	34	0	45	6	0	85	1	0	10	4	0	15
Preddiplomski sveučilišni studij Ranoga i predškolskog odgoja i obrazovanja, Slavonski Brod	54	0	0	0	0	54	1	0	0	0	0	1
Integrirani preddiplomski i diplomski sveučilišni Učiteljski studij, Osijek	69	0	0	0	0	69	1	0	0	0	0	1
Integrirani preddiplomski i diplomski sveučilišni Učiteljski studij, Slavonski Brod	54	0	0	0	0	54	1	0	0	0	0	1
Preddiplomski sveučilišni studij Kineziologija	55	0	0	0	0	55	0	0	0	0	0	0
UMJETNIČKO I ZNANSTVENO PODRUČJE	84	1	12	1	1	99	7	3	40	1	7	58
AKADEMIJA ZA UMJETNOST I KULTURU	84	1	12	1	1	99	7	3	40	1	7	58
Preddiplomski sveučilišni studij Glazbena pedagogija	10		1			11			3		1	4
Preddiplomski sveučilišni studij Klavir	2					2			4		2	6
Preddiplomski sveučilišni studij Pjevanje	2					2			1			1
Preddiplomski sveučilišni studij Gluma i lutkarstvo	4					4	4	1			1	6
Preddiplomski sveučilišni studij Likovna kultura	11	1				12			4		1	5
Preddiplomski sveučilišni studij Kazališno oblikovanje	5					5	3	2	10			15
Preddiplomski studij Kompozicija s teorijom muzike; smjerovi:	5	0	1	0	0	6	0	0	4	0	0	4
Kompozicija	1					1			1			1
Teorija muzike	4		1			5			3			3
Preddiplomski studij Žičani instrumenti; smjerovi:	9	0	3	1	1	14	0	0	1	1	2	4
Gitara	4		2			6				1	1	2
Tambure	5		1	1	1	8			1		1	2
Preddipl. sveučilišni interdisciplinarni studij Kulturologija; smjerovi:	36	0	7	0	0	43	0	0	13	0	0	13
Kulturalni menadžment	18		2			20	0		8			8
Medijska kultura	18		5			23			5			5
Ukupno preddiplomski sveučilišni i integrirani studiji	1990	3	276	22	1	2292	569	36	431	40	68	1144
B. PREDDIPLOMSKI UMJETNIČKI STUDIJI												
PODRUČJE TEHNIČKIH ZNANOSTI	162	0	0	0	0	162	18	10	0	0	5	33
FAKULTET ELEKTROTEHNIKE, RAČUNARSTVA I INFORMACIJSKIH TEHNOLOGIJA	115	0	0	0	0	115	5	10	0	0	0	15
Preddiplomski stručni studij Elektrotehnika; smjerovi:	57	0	0	0	0	57	3	6	0	0	0	9
Elektroenergetika	28	0	0			28	2	3	0		0	5
Automatika	29	0	0			29	1	3	0		0	4
Preddiplomski stručni studij Računarstvo	58	0	0		0	58	2	4	0		0	6
GRAĐEVINSKI I ARHITEKTONSKI FAKULTET	47	0	0	0	0	47	13	0	0	0	5	18
Preddiplomski stručni studij Građevinarstvo	47	0	0	0	0	47	13	0	0	0	5	18
PODRUČJE BIOTEHNIČKIH ZNANOSTI	20	0	0	0	0	20	30	0	0	0	4	34
FAKULTET AGROBIOTEHNIČKIH ZNANOSTI	20	0	0	0	0	20	30	0	0	0	4	34
Preddiplomski stručni studij Bilinogojstvo; smjer: Ratarstvo	15	0	0	0	0	15	15	0	0	0	2	17
Preddiplomski stručni studij Zootehnika	5	0	0	0	0	5	15	0	0	0	2	17
DRUŠTVENE ZNANOSTI	105	0	5	3	0	113	55	0	85	22	0	162
EKONOMSKI FAKULTET	55	0	4	2	0	61	5	0	56	8	0	69
Preddiplomski stručni studij Trgovina	28	0	2	1	0	31	2	0	28	4	0	34
preddiplomski stručni studij Računovodstvo	27	0	2	1	0	30	3	0	28	4	0	35
PRAVNI FAKULTET	50	0	1	1	0	52	50	0	29	14	0	93
Preddiplomski stručni Upravni studij	50	0		1	0	52	50	0	29	14	0	93
Ukupno preddiplomski stručni studiji	287	0	5	3	0	295	103	10	85	22	9	229
SVEUKUPNO-SVEUČILIŠTE U OSIJEKU	2277	3	281	25	1	2587	672	46	516	62	77	1373

Rezultati ljetnog upisnog roka na Sveučilištu u Osijeku za akademsku godinu 2018./2019.

Na sastavnice Sveučilišta u Osijeku upisano 2587 novih studenata

Marija RASONJA

Prema podatcima znanstveno-nastavnih i umjetničko/znanstveno-nastavne sastavnice, u ljetnom roku u akademskoj godini 2018./2019. na Sveučilištu Josipa Jurja Strossmayera u Osijeku ukupno je upisano 2587 novih studenata.

Na preddiplomske sveučilišne i integrirane preddiplomske i diplomske sveučilišne studije ukupno su upisana 2292 studenta, od čega 1193 redovita studenta, 298 izvanrednih studenata i jedan student strani državljanin. Na preddiplomske stručne studije ukupno je upisano 295 studenata, od čega 287 redovitih studenata i osam izvanrednih studenata.

Za jesenski rok preostala su još ukupno 1373 upisna mjesta. Za preddiplomske sveučilišne i integrirane preddiplomske i diplomske sveučilišne studije ostala su 1144 mjesta, a za preddiplomske stručne studije 229 mjesta. Upisi u jesenskom roku provodit će se u rokovima navedenim u posebnom dijelu Natječaja koji se može pogledati na

http://www.unios.hr/wp-content/uploads/2018/05/Natje%C4%8Daj-1.-g.-P-I-S-1819_Osijek-14.5.18.pdf

i na mrežnim stranicama znanstveno-nastavnih i umjetničko/znanstveno-nastavne sastavnice Sveučilišta Josipa Jurja Strossmayera u Osijeku. Konačne rang-liste za upise na studijske programe za jesenski rok bit će objavljene 19. rujna 2018. godine.

Sveučilišni nastavni kalendar u akademskoj godini 2018./2019.

Na 8. sjednici Senata Sveučilišta u Osijeku, održanoj 5. lipnja 2018., donesen je Nastavni kalendar u akademskoj godini 2018./2019. prema kojemu nastava počinje 1. listopada 2018. i u zimskom semestru traje do 21. prosinca 2018. te od 7. siječnja do 25. siječnja 2019.

Božićni i novogodišnji blagdani traju od 24. prosinca 2018. do 4. siječnja 2019. Zimski ispitni rok traje od 28. siječnja do 22. veljače 2019. Nastava u ljetnom semestru održava se od 25. veljače do 7. lipnja 2019. Ljetni ispitni rok traje od 10. lipnja do 12. srpnja 2019., a jesenski rok od 26. kolovoza do 27. rujna 2019. Akademska misa na početku akademske godine 2018./2019. održat će se 14. listopada 2018. godine, a na kraju nastave 9. lipnja 2019.

(Sveučilište u Osijeku)

Dio odluka s 9. sjednice Senata Sveučilišta Josipa Jurja Strossmayera u Osijeku u akademskoj godini 2017./2018.

Pokrenut postupak obnove statusa Sveučilišta u Osijeku kao potpisnika Europske povelje za istraživače

ALBERT DISWALD

Na 9. sjednici Senata Sveučilišta Josipa Jurja Strossmayera u Osijeku u akademskoj godini 2017./2018., održanoj 11. srpnja 2018., donesen je niz odluka, a izdvajamo najvažnije.

Senat je u skladu sa Statutom Sveučilišta 4. travnja 2018. imenovao Povjerenstvo za utvrđivanje opravdanosti provođenja statusnih promjena znanstveno-nastavne sastavnice i sastavnice Sveučilišta u Osijeku: Strojarskoga fakulteta u Slavonskom Brodu, Studentskoga centra u Slavonskom Brodu te izdvajanja dislociranih slavonskobrodskih studija Fakulteta za odgojne i obrazovne znanosti u Osijeku. Povjerenstvo čine: rektor Sveučilišta prof. dr. sc. Vlado Guberac (predsjednik) te članovi prof. dr. sc. Dražan Kozak, prorektor za nastavu i studente; prof. dr. sc. Sonja Vila, prorektorica za znanost, tehnologije, projekte i međunarodnu suradnju; prof. dr. sc. Ivan Samardžić, dekan Strojarskoga fakulteta u Slavonskom Brodu; prof. dr. sc. Pero Raos, redoviti profesor u trajnom zvanju Strojarskoga fakulteta u Slavonskom Brodu, Angelo Denis Delhusa, dipl. oec., ravnatelj Studentskoga centra u Slavonskom Brodu i prof. dr. sc. Damir Matanović, dekan Fakulteta za odgojne i obrazovne znanosti u Osijeku. Ono je u skladu s rokom od 90 dana, utvrđenim Statutom, izradilo Izvješće o utvrđivanju opravdanosti provođenja statusnih promjena navedenih sastavnica Sveučilišta u Osijeku.

Izvješće sadrži kronološki slijed od 2015. do 2018. godine te pokazatelje koji obuhvaćaju zaposlenike (nastavnike, suradnike te nenastavno osoblje), studije, studente, prostor i opremu te financijsko poslovanje u 2017. godini. Uz navedene pokazatelje Povjerenstvo je u svojem Izvješću istaknulo da poštuje vladavinu prava, a time i odredbe članka 14. Zakona o osnivanju Sveučilišta u Slavonskom Brodu („Narodne novine" br.m110/15.) i Rješenje Ustavnoga suda od 30. siječnja 2018. godine, ali i činjenicu da su u proteklih 15 godina nova sveučilišta osnovana upravo izdvajanjem iz postojećih sveučilišta: Sveučilište u Zadru i Sveučilište u Dubrovniku (izdvajanjem iz Sveučilišta u Splitu) te Sveučilište Jurja Dobrile u Puli (izdvajanjem iz Sveučilišta u Rijeci). Povjerenstvo je predložilo da se s Izvješćem upozna Senat, a s obzirom na činjenicu da u Izvješću treba dodati financijske pokazatelje vezano uz sredstva kroz programske ugovore (studenti, znanstvena djelatnost) te ostale financijske pokazatelje (radna mjesta) koje je Sveučilište u Osijeku uložilo u razvoj ustanova (Strojarski fakultet u Slavonskom Brodu i Studentski centar u Slavonskom Brodu) i dislocirane studije (Učiteljski studij i studij Rani i predškolski odgoj i obrazovanje) te vezano uz realizaciju Plana upravljanja ljudskim resursima u 2018. i posebice raspoloživa sredstva u Državnom proračunu u 2018. te projekciju za 2019., Senat je prihvatio prijedlog Povjerenstva i u rujnu će se o tome izvijestiti Ministarstvo znanosti i obrazovanja.

Nadalje, Senat je donio odluke o ustroju novog studijskog programa preddiplomskog sveučilišnog studija Informatologija na Filozofskom fakultetu Osijek kao i o raspodjeli financijskih sredstava Studentskoga zbora u Osijeku za financiranje studentskih programa u 2018. godini u iznosu od 437.748 kuna. Također, u skladu s Odlukom Senata od 5. lipnja 2018. o davanju suglasnosti na promjenu naziva Poljoprivrednoga fakulteta u Osijeku (biotehničke znanosti), prof. dr. sc. Mira Lulić s Pravnoga fakulteta Osijek (društvene znanosti), doc. dr. sc. Ana Mikić Čolić s Filozofskoga fakulteta Osijek (humanističke znanosti), izv. prof. art. Jasmina Pacek s Akademije za umjetnost i kulturu (umjetničko područje), doc. dr. sc. Mirna Velki s Odjela za biologiju (prirodne znanosti) i izv. prof. dr. sc. Mario Vranješ s Fakulteta elektrotehnike, računarstva i informacijskih tehnologija (tehničke znanosti).

(Sveučilište u Osijeku)

NOVA ČLANICA DVAJU SVEUČILIŠNIH POVJERENSTAVA

● Senat je izv. prof. dr. sc. Dubravku Božić Bogović s Filozofskoga fakulteta Osijek razriješio dužnosti članice Povjerenstva za preddiplomske, diplomske i stručne studije te Povjerenstva za akademsko priznavanje inozemnih visokoškolskih kvalifikacija i priznavanja razdoblja studija Sveučilišta u Osijeku zbog prestanka njezina obnašanja dužnosti predekanice za studijske programe i cjeloživotno obrazovanje Filozofskoga fakulteta Osijek. Umjesto nje za novu je članicu obaju povjerenstava Senat imenovao doc. dr. sc. Anu Jakopec, novu predekanicu za studijske programe i cjeloživotno obrazovanje toga fakulteta.

IZMJENE I DOPUNE PRAVILNIKA O ERASMUS+ PROGRAMU

● Na 9. sjednici Senat je prihvatio i rezultate natječaja za Erasmus+ odlaznu mobilnost za (ne)nastavno osoblje u svrhu održavanja nastave i stručnoga usavršavanja za akademsku godinu 2018./2019. Također, donio je izmjene i dopune Pravilnika o Erasmus+ programu individualne međunarodne mobilnosti odlaznih i dolaznih studenata i (ne)nastavnoga osoblja u okviru Ključne aktivnosti 1.

NASTAVAK KAPITALNOGA PROJEKTA „IZGRADNJA ZGRADE STUDENTSKOGA PAVILJONA U SVEUČILIŠNOM KAMPUSU U OSIJEKU"

Potpisan sporazum s novim izvođačima radova vrijednima 150 milijuna kuna

Stjepan DRAVINSKI

Kapitalan projekt „Izgradnja zgrade studentskog paviljona u sveučilišnom kampusu u Osijeku", vrijedan više od 174 milijuna kuna, ponovno je aktualan nakon višemjesečnoga zastoja.

Naime, dana 31. kolovoza 2018. u vijećnici Rektorata Sveučilišta potpisan je sporazum između Sveučilišta u Osijeku i zajednice ponuditelja H GRAD d.o.o. Zagreb i POMGRAD d.o.o. Murska Sobota za nastavak izvođenja radova na izgradnji zgrade studentskoga paviljona, uređenju okoliša oko zgrade, izgradnji mosta između dviju zgrada, uređenju studentskoga trga te izgradnji i uređenju sjevernoga parkirališta - 2. faza. Sporazum su potpisali direktor i predstavnik zajednice ponuditelja, Berislav Trogrlić i Iztok Polanić, te rektor prof. dr. sc. Vlado Guberac u ime Uprave Sveučilišta.

Opći je cilj toga projekta osiguranje pristupa visokom obrazovanju za studente slabijega socioekonomskoga statusa uz unaprjeđenje infrastrukture studentskoga smještaja u cilju povećanja konkurentnosti obrazovne infrastrukture Sveučilišta u Osijeku. Specifičan je cilj projekta osiguranje studentskoga smještaja u gradu Osijeku izgradnjom zgrade i infrastrukture studentskoga paviljona u sveučilišnom kampusu s novih 796 kreveta prema europskim standardima čime će biti dostupan smještaj za ukupno 12 % nedomicilnih studenata koji žele studirati u Osijeku, a osobito za studente u nepovoljnom položaju.

Projektni je prijedlog prijavljen još 13. travnja 2016. na natječaj „Modernizacija, unaprjeđenje i proširenje infrastrukture studentskog smještaja za studente u nepovoljnom položaju" koje je raspisalo Ministarstvo regionalnoga razvoja i fondova Europske unije. Nakon uspješne evaluacije 12. srpnja 2016. potpisan je Ugovor između Ministarstva regionalnog razvoja i Fondova EU-a, Središnje agencije za financiranje i ugovaranje projekata EU-a i Sveučilišta u Osijeku o dodjeli bespovratnih sredstava za projekt u iznosu od 174,3 milijuna kuna s PDV-om. Tijekom 2015. proveden je urbanističko-arhitektonski natječaj za izradu idejnoga rješenja zgrade studentskoga paviljona i 23. prosinca 2015. odabrano je prvonagrađeno idejno rješenje skupine autora: Ana Begović, Kata Marunica, Andrija Matotan, Nikica Pavlović, Nenad Ravnić, Goran Rukavina i Filip Vidović. Cjelokupna je projektna dokumentacija izrađena prema ugovoru u vrijednosti 2.998.125,00 kuna (s PDV-om). Građevinske dozvole za zgradu studentskoga paviljona, uređenje trga i pješačkih površina studentskoga te za izgradnju parkirališne površine ishođene su 26. listopada 2016. Dana 28. travnja 2017. Uprava je Sveučilišta sklopila sporazum sa zajednicom ponuditelja Gradnja d.o.o. Osijek, Ing-Grad d.o.o. Zagreb i Vodovod-Montaža d.o.o., a ugovorena vrijednost radova iznosila je 117.128.085,08 kuna s PDV-om. Radove i ugradnju namještaja i opreme nadzire Institut IGH d.d. Zagreb sukladno Ugovoru u vrijednosti 723.750,00 kuna s PDV-om.

S obzirom na to da učestala upozorenja i opomene izvoditeljima na kršenje dinamike izvođenja radova nisu urodila plodom, Uprava je Sveučilišta 14. studenoga 2017. raskinula sporazum sa zajednicom ponuditelja i 2. veljače 2018. preuzela do tada obavljene radove koji obuhvaćaju veći dio radova na izgradnji parkirališta te temeljnu ploču i dio stupova podrumske etaže ukupne vrijednosti 7.401.315,25 kuna s PDV-om (što predstavlja 6,32 % ugovorenih radova).

Nakon raskida sporazuma s dotadašnjim izvođačima, projektni tim Sveučilišta u suradnji s projektantima pripremao je dokumentaciju za provedbu novoga postupka javne nabave koji je započeo objavom u elektroničkom oglasniku javne nabave dana 17. travnja 2018. godine. Dana 1. kolovoza 2018. godine kao ekonomski najpovoljnija odabrana je ponuda zajednice ponuditelja H GRAD d.o.o. Zagreb i POMGRAD d.o.o. Murska Sobota. Ukupna cijena ugovorenih radova druge faze izgradnje zgrade i okolne infrastrukture iznosi 119.587.424.16 kuna bez PDV-a, odnosno 149.484.280.20 kuna s uključenim PDV-om, a rok je izvođenja radova 20 mjeseci od dana sklapanja sporazuma. Imajući u vidu iznimnu važnost konkretnoga projekta za studentsku populaciju na području grada Osijeka i Osječko-baranjske županije te činjenicu kako je financiran putem bespovratnih sredstava EU-a, očekujemo uspješan završetak izgradnje i opremanja novoga studentskog paviljona te što skorije useljenje studenata i ispunjenje ciljja projekta.

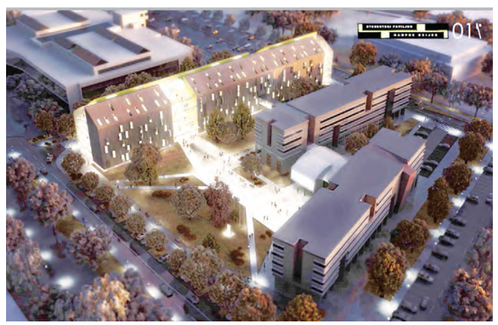

PROJEKTNI TIM SVEUČILIŠTA U OSIJEKU

● Projektni tim Sveučilišta u Osijeku zadužen za pripremu i provođenje kapitalnih projekata Sveučilišta čine: prof. dr. sc. Drago Šubarić, voditelj EU projekta; Silva Vujnić, mag. iur., koordinatorica projekata; Anđelka Klaić, dipl. oec., koordinatorica za financijski menadžment; Stjepan Dravinski, dipl. iur., koordinator za provođenje javne nabave; Vanja Grgec, dipl. ing. građ., koordinatorica za izgradnju i opremanje; Vlasta Dragušica, dipl. iur., asistentica za provođenje javne nabave; Tomislav Knežević, voditelj Studentskoga doma te Miljenko Šustić, voditelj tehničkih poslova.